MORGON

Cru du Beaujolais

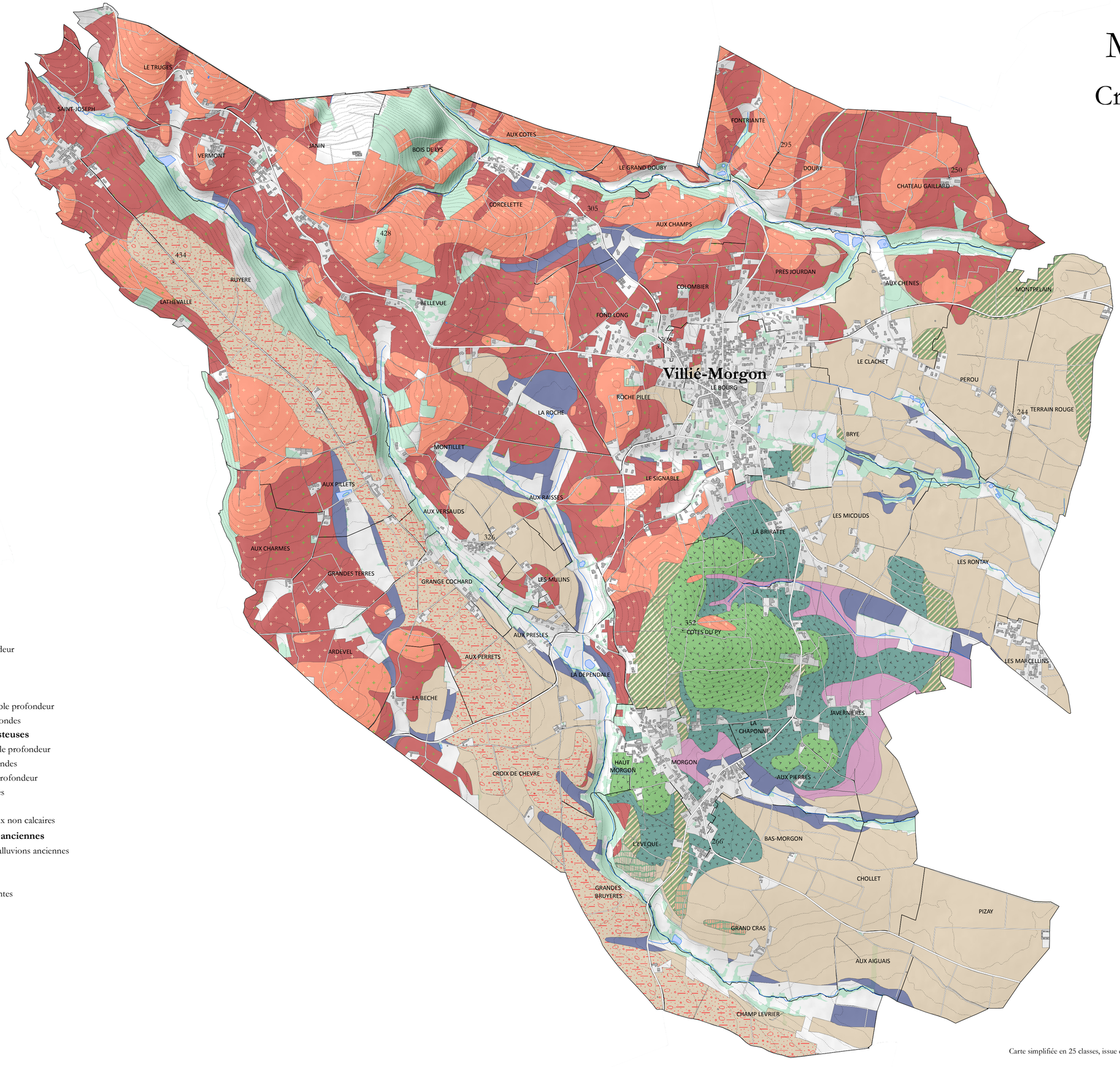

Sols du Cru Morgon

Granites

- Sols sur granite à faible profondeur
- Sols sur granite altéré à faible profondeur
- Sols sur granite profond
- Sols sur granite très altéré profond

Roches volcaniques siliceuses

- Sols sur roches siliceuses variées à faible profondeur
- Sols sur roches siliceuses variées profondes

Roches volcaniques bleutées ou schisteuses

- Sols sur 'pierres bleues' altérées à faible profondeur
- Sols sur 'pierres bleues' altérées profondes
- Sols sur altérites schisteuses à faible profondeur
- Sols sur altérites schisteuses profondes

Eboulis

- Sols des dépôts de versants caillouteux non calcaires

Formations de piémonts et alluvions anciennes

- Sols peu caillouteux des piémonts et alluvions anciennes
- Sols caillouteux d'alluvions anciennes

Colluvions récentes de bas de pentes

- Sols très profonds de colluvions récentes

Contour et nom de lieu-dit LIEU-DIT

Points cotés 352 *Altitude en mètres*

Courbes de niveau *Equidistance 5 mètres*

- Bois
- Route
- Chemin

N W E S

Echelle : 1 : 11 000

0 125 250 375 500 Mètres

Carte simplifiée en 25 classes, issue de la carte détaillée des sols réalisée entre 2010 et 2014. Edition 2014

Source : Direction générale des impôts – cadastre ; mise à jour 2010

© IGN – 2014